

# GESTÃO E FATURAÇÃO PARA VER O SEU NEGÓCIO CRESCER COMPLETO E DE GÊNIO

Wintouch Gestão

PROVE AGORA

**wintouch**  
**Gestão**

**TRIGÊNIO**  
HORECA



## WINTOUCH GESTÃO

# FERRAMENTA BASE DA GESTÃO DE UMA EMPRESA

Integrado no ERP, assegura todas as operações correntes do dia-a-dia, fornecendo ao gestor todas as informações necessárias à tomada de decisão. Esta solução caracteriza-se por uma absoluta uniformidade de utilização e de interface em todos os seus componentes, reduzindo tempos de formação e melhorando a experiência de utilização, com os consequentes ganhos de produtividade.

### CARACTERÍSTICAS GERAIS

- ✓ Aplicação certificada pela AT;
- ✓ Documentos Multi-séries, número ilimitado de séries;
- ✓ Multi-moeda. Todos os introdutores podem ter a movimentação em várias moedas;
- ✓ Navegador entre documentos. navegação fácil entre documentos;
- ✓ Definição de fórmulas para cálculo automático de um campo com base noutros;
- ✓ Nas grelhas, altera por utilizador a largura das colunas, a ordem e a visibilidade;
- ✓ Conversão automática de documentos em lote ou manual em cada ecrã;
- ✓ Vários tipos de artigos: Compostos, KIT, Agregados. Fichas técnicas;
- ✓ Importação de linhas de documentos, cópia de linhas sem vínculo de documentos;
- ✓ Geração manual ou automática de códigos de barras e definir regras de geração;
- ✓ Utilização dos standards de códigos de barras (EAN, Code 39, Code 128, etc...);
- ✓ Leitores portáteis, leitura prévia dos artigos a vender com descarga posterior;
- ✓ Gestão de artigos em 2ª mão;
- ✓ Painéis de Gestão, com análise entre vários anos e obter a situação real da empresa;
- ✓ Alertas vários (tesouraria, ruptura de stocks,...);
- ✓ Rastreabilidade Documental, com visualização gráfica (ex: Determinado nº de encomenda);
- ✓ Centro de mensagens, troca de mensagens entre utilizadores da aplicação;
- ✓ Integração on-line na Contabilidade consultar o documento contabilístico com um click;
- ✓ Ligação ao Wintouch Gestão Documental, acesso a todas as funcionalidades deste;
- ✓ Ligação ao Wintouch SMS, gestão base de dados e envio de mensagens automáticas;
- ✓ Ligação EDI;
- ✓ Exportação PS2 / SEPA.

### GESTÃO FISCAL COMPLETA

- ✓ IEC, ECO REEE, Eco Valor;
- ✓ IVA de caixa;
- ✓ Retenção na fonte;
- ✓ Mapa Intrastat;
- ✓ Listagens de Iva;
- ✓ Listagem Recapitulativos;
- ✓ Envio on-line de Guias;
- ✓ SAF-T.



### Falamos?

Solicite contacto ou agende reunião com um consultor. Pergunte-nos pelas opções que tem em mente.



WINTOUCH GESTÃO

# QUALQUER SEJA A SUA MOEDA E IDIOMA, O WINTOUCH É SOLUÇÃO

Procede à tradução de qualquer ecrã e editar os diversos textos do ecrã e mensagens globais da aplicação.  
Os mapas podem ser consultados em qualquer uma das moedas de trabalho.

## FUNCIONALIDADES



### MULTI-EMPRESA

Criação e gestão de um número ilimitado de bases de dados com todas as ferramentas necessárias à gestão dessas empresas.



### GESTÃO DE ACESSOS E SEGURANÇA

As opções de acesso podem ser configuradas. A granularidade dos acessos permite criar perfis de utilização que se adaptam à sua empresa.



### MAPAS TOTALMENTE CONFIGURÁVEIS

São desenvolvidas com ferramentas abertas sendo possível a edição dos mapas ou a criação de mapas adicionais, segundo as necessidades.



### AMBIENTE DE TRABALHO DINÂMICO E CONFIGURÁVEL

Todo o ambiente de trabalho é configurável, por utilizador. Configuração dos atalhos (disponíveis na barra lateral) e dos Widgets (mini-aplicações).



### LISTAS COMPLETAMENTE CONFIGURÁVEIS

Sendo possível a criação de vistas alternativas, Nas listas, estão disponíveis mecanismos de procura e filtragem, operações de contexto, exportações e envio de dos dados visualizados.



### AMBIENTE DE TRABALHO INTEGRADO ON-LINE

Fluido a informação de uma forma totalmente automática e transparente. Assim, quando lança o documento de compra na Gestão Comercial, o mesmo é lançado na Contabilidade.



### EXTENSÕES DE UTILIZADOR

Possibilidade de criar extensões de utilizador (Novos Campos, tabelas e mapas de utilizador) que com o wSCRIPT lhe permite uma aderência ao contexto da empresa e às suas necessidades.



### PROCESSAMENTOS EM LOTE

Quando for necessário efetuar processamentos semelhantes em todas as empresas, utilize as operações em Lote, no wMANAGER e assim procede a esses processamentos com um só clique.

## REQUISITOS MÍNIMOS

- ✓ Sistema Operativo Windows;
- ✓ 2 Gb de memória (4Gb recomendados).



## WINTOUCH GESTÃO

# ASSEGURA A EMISSÃO DOS DOCUMENTOS DE VENDA E COMPRA

Nas suas mais diversas vertentes (Orçamentos, Encomendas de Cliente, Encomendas a Fornecedores, Guias de Remessa, Guias de Entrada, Facturas, etc...) e está devidamente articulado com os diferentes parâmetros sectoriais que integram a aplicação.

### FORNECEDORES E APROVISIONAMENTO

- ✓ Sugestão de encomendas;
  - Vários critérios de cálculo (Stock mínimo, Stock máximo, Previsional, Encomendas de Clientes/Planeamentos, etc...);
  - Sugestão automática de qual o fornecedor a encomendar de acordo com o critério selecionado (Fornecedor principal, melhor preço, prazo de entrega);
- ✓ Tratamento de encargos nas compras;
  - Possibilidade de lançar os encargos diretamente no documento ou aplicar encargos posterior ao lançamento;
  - Distribuição ponderada e automática dos encargos pelas linhas dos documentos segundo vários critérios (valor bruto, valor líquido, peso, volume, etc...);
- ✓ Aumento automático de preços de venda no acto da compra segundo políticas previamente estabelecida;
- ✓ Geração e Impressão automática das etiquetas dos produtos aquando da entrada da mercadoria;
- ✓ Rastreabilidade de um artigo ou de um documento (quais os documentos pelos quais este passou: orçamento, encomendas, compras).

### CLIENTES E FATURAÇÃO

- ✓ Gestão de retenção na fonte configurável por entidade;
- ✓ Várias linhas de preço por artigo (sem limite) configuráveis por diversos critérios;
- ✓ Introdução de descontos compostos (cabeçalho e linha). Ex: 10%+5%;
- ✓ Definição de artigos relacionados/substitutos; Possibilidade de suspender documentos;
- ✓ Definição de dados de transporte (veículo, condutor, modo de expedição, rota);
- ✓ Definição de moradas alternativas; Possibilidade de lançar artigos pelo código interno ou pelo código da entidade;
- ✓ Painel de bordo e visualizar on-line o estado atual de controlo de crédito da entidade;
- ✓ Ao criar um documento de venda, sabe a margem de cada produto;
- ✓ Gestão de Avenças e definir:
  - Vários tipos de Avença;
  - Periodicidade e data de validade;
  - Prazo de pagamento;
  - Desconto;
  - Documento a gerar.

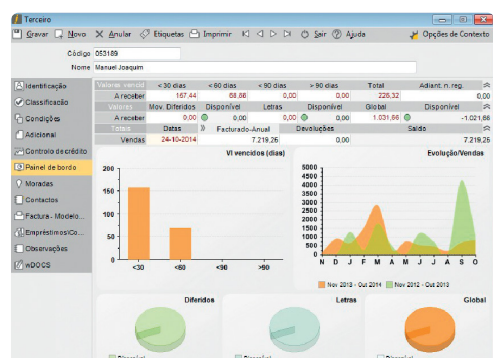

# DEFINIDO DE FORMA GLOBAL O CONTROLO DE CRÉDITO

Como política da empresa, pode ser fixada de forma independente para cada entidade e o módulo de Contas Correntes permite gerir a conta corrente de Clientes / Fornecedores.

## CONTAS CORRENTES E TESOURARIA

- ✔ Possibilidade de lançar novos pendentes;
- ✔ Possibilidade de lançar adiantamentos com e sem regularização do IVA;
- ✔ Regularização automática do IVA aquando do lançamento de um documento de venda;
- ✔ Consultar nos documento de venda os documentos de regularização associados;
- ✔ Definição das regras de vencimento por entidade, prazo de pagamento e condições;
- ✔ Definir, por entidade, dias fixos de pagamento e não-pagamento;
- ✔ Gestão multi-conta e multi-estados;
- ✔ Liquidação do pendente numa moeda distinta da moeda do pendente;
- ✔ Gerar, no momento da faturação, um plano de pagamentos pré-definido;
- ✔ Liquidação do pendente com vários meios de pagamento;
- ✔ Pagamento em lote a fornecedores com impressão automática dos cheques;
- ✔ Gestão de Tesouraria:
  - Controlo de caixa, depósitos à ordem...
  - Controlo de pré-datados (cheques/outros);
  - Controlo do ciclo de vida bancária.

Conta	Estado	Dt Doc.	Data Venc.	Doc.	Séria	Nº Doc.	NP Prest.	Moeda	Total	Pendente	Desconto	A receber	Sel.
C.CORRENTI PLUQ		09-09-2014	09-09-2014	F2014	1	243167	1	EUR	68,88	68,88	0,00	0,00	<input type="checkbox"/>
C.CORRENTI PLUQ		09-09-2014	09-10-2014	F2014	1	243162	1	EUR	123,00	123,00	0,00	0,00	<input type="checkbox"/>
C.CORRENTI PLUQ		14-10-2014	14-10-2014	F2014	1	243439	1	EUR	34,44	34,44	0,00	0,00	<input type="checkbox"/>
C.CORRENTI PLUQ		24-10-2014	23-11-2014	F2014	1	243645	1	EUR	805,34	805,34	0,00	0,00	<input type="checkbox"/>

Código	Descrição	Data doc.	Data Venc.	Bancos	Núm. doc.	Localidad e	Valor	Car.	Total	Retenção na fonte	Val. Pendentes
CHQE	Cheque	31-10-2014	31-10-2014				0,00	CL_E	0,00	0,00	1.031,68
									0,00	0,00	1.031,68
									0,00	0,00	0,00
									0,00	0,00	0,00
									0,00	0,00	0,00

## CONTROLO DE CRÉDITO

- ✔ Três tipos de controlo: livre (não controla), com aviso (emite aviso mas permite a gravação do documento) e bloqueio;
- ✔ Possibilidade de definir valores globais de crédito com possível inclusão de vendas, encomendas, pré-datados e letras;
- ✔ Possibilidade de definir valores máximos individuais para letras e pré-datados;
- ✔ Controlo de documentos vencidos. Permite controlar se a entidade ultrapassou condições pré-fixadas para documentos já vendidos, em valor e número de dias;
- ✔ Possibilidade de consultar esta informação diretamente nos ecrãs de lançamento de movimentos;
- ✔ Emissão de Avisos de Vencimento:
  - Até 4 tipos de avisos, de acordo com a antiguidade do pendente;
  - Impressão ou envio por email;
  - Valor mínimo para gerar o aviso;
  - Excluir entidades do aviso de Vencimento.

Terceiro

Código 053189

Nome Manuel Joaquim

Identificação

Controlo global

Classificação

Tipo  Não controla

Plafond 10,00

Condições

Adicional

Incluir

Vendas

Guias de remessa

Encomendas

Mov. diferidos

Letras

Controlo de Letras

Tipo  Não controla

Plafond 0,00

Controlo de movimentos diferidos

Tipo  Não controla

Plafond 0,00

Controlo dos documentos vencidos

Tipo  Pré-definição

Dias 60

Valor vencido 10,00

Avisos de vencimento

Excluir dos avisos



## WINTOUCH GESTÃO

# O CONTROLO RIGOROSO DE STOCKS, PERMITIRÁ UMA MAIOR RENTABILIDADE

Permite um controlo rigoroso de todas entradas e saídas de mercadoria da empresa, diminuindo perdas. Assim, será possível saber a existência de um produto, sua rotação, seu custeio, margem obtida, etc.

## GESTÃO DE VENDEDORES E COMISSONISTAS

- ✓ Definição de regras de atribuição de comissões segundo vários critérios (artigo, família, marca, grupo, países, zonas, etc...);
- ✓ Definição de múltiplas regras e atribuição de regras distintas a cada funcionário/vendedor;
- ✓ Gestão de comissões de supervisores (comissões piramidais);
- ✓ Cálculo on-line da comissão (aquando da emissão do documento) ou em diferido;
- ✓ Atribuição da comissão na venda, no pagamento ou na entrada dos valores no banco (depósito com boa cobrança);
- ✓ Possibilidade de combinação percentual ("Comissão de 50% na venda, 40% no pagamento e 10% na entrada no banco");
- ✓ Cálculo da comissão ao documento ou à linha;
- ✓ Gestão da Conta-Corrente do vendedor, com possibilidade de lançamento dos valores;

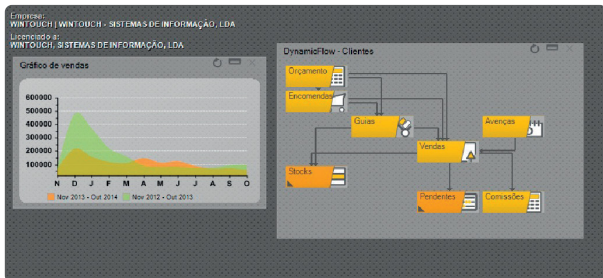

## STOCKS, INVENTÁRIOS E PRODUÇÃO

- ✓ Vários métodos de valorização (Preço de Custo Último, Médio Ponderado, Padrão):
  - Custeio ao Artigo;
  - Custeio ao Lote;
  - Custeio á dimensão (Tamanho / Cor);
  - Custeio ao N° Série;
- ✓ Inventário total ou parcial, permitindo acerto de stock e de custo;
- ✓ Transferências de Armazém;
- ✓ Ligação direta a equipamentos de recolha de inventário;
- ✓ Data de Stocks, permite a valorização do artigo com data diferente do documento;
- ✓ Definição de Stock Mínimo e Máximo;
- ✓ Gestão de reserva (Reservar um produto para satisfazer a encomenda de cliente);
- ✓ Recalculo de custo manual e automático;
- ✓ Produção:
  - Planeamentos;
  - Lançamento de tempos;
  - Produção e Transformação;
  - Perdas.

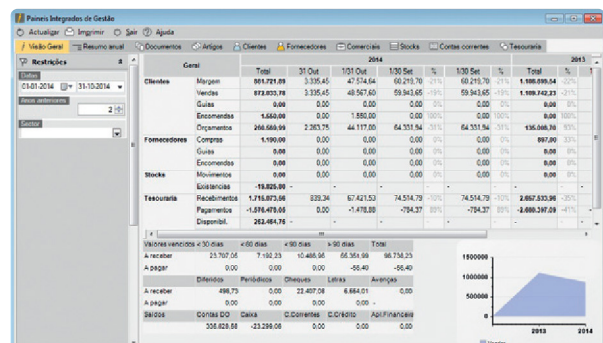



WINTOUCH GESTÃO

# FERRAMENTA IDEAL PARA TODA A INFORMAÇÃO DE ARTIGOS

Empresas que comprem, produzam ou comercializem artigos com prazos de validade, nº de série ou caracterizados pela cor / tamanho / modelo. O lote e a movimentação deste tipo de artigos é gerido desde a sua entrada ou produção, até á sua venda. É utilizado um ecrã próprio para total rastreabilidade.

## GESTÃO DE LOTES

- ✓ Gestão de lotes, vários critérios (FIFO, LIFO);
- ✓ Gestão de validades;
- ✓ Possibilidade de gerar o código do lote de forma automática segundo regras;
- ✓ Sugestão automática de lotes alternativos no momento no caso de ruptura de stocks;
- ✓ Emissão de alertas automáticos aquando da aproximação da caducidade do lote;
- ✓ Custeio ao Artigo ou ao Artigo / Lote;
- ✓ Produção de Lotes;
- ✓ Inventário ao Lote;
- ✓ Explorações diversas ao Artigo ou Artigo / Lote;
- ✓ Rastreabilidade:
  - Lotes Produzidos com base em determinado Lote comprado;
  - Vendas efetuadas de um Lote;
  - Vendas / Clientes com base em determinado Lote comprado ou produzido.

## GESTÃO DE Nº SÉRIE

- ✓ Associação de até 3 números de série por artigo;
- ✓ Ecrã próprio de modo a facilitar a introdução e a seleção do nº série do artigo;
- ✓ Possibilidade de utilizar de leitores de códigos de barras/magnéticos/RFID;
- ✓ Produção de artigos Nº Série;
- ✓ Inventário ao nº Série;
- ✓ Explorações diversas ao Artigo ou Artigo / Nº Série.

## GESTÃO DE DIMENSÕES (EX: CORES/TAMANHOS/MODELOS)

- ✓ Definir grelhas de dimensões;
- ✓ Possibilidade de associar a cada artigo até 3 grelhas de dimensões;
- ✓ Definição de regras para impressão de etiquetas;
- ✓ Movimentação através de grelhas próprias, com as diferentes dimensões do artigo;
- ✓ Impressão de documento de venda utilizando Grelhas de dimensões;
- ✓ Custeio ao artigo ou ao Artigo / Dimensão;
- ✓ Existência de stock ao Artigo e Artigo / Dimensão;
- ✓ Preços de venda diferentes por dimensão;
- ✓ Definição de composição do produto;
- ✓ Gestão de coleções;
- ✓ Gestão de saldos por estação;
- ✓ Gestão de Monos;
- ✓ Inventário á dimensão;
- ✓ Explorações diversas ao Artigo ou Dimensão;
- ✓ Packing-List.

The screenshot shows a software window titled 'Dimensões' with a 'Resposta' section containing dropdown menus for 'Cor' (set to 'Verde') and 'Tamanho' (set to '30'). Below this is a table with columns for 'Quantidade' and 'Preços' (30-39) and rows for different colors: Verde, Amarelo, Azul, Preto, Vermelho, and Litas. The 'Verde' row shows values: 10, 9, 3, 4, 5, 6, 7, 5. The 'Amarelo' row shows: 5, 9, 4. The 'Azul' row shows: 6, 9, 5. The 'Preto' row shows: 3, 6. The 'Vermelho' row shows: 3, 7. The 'Litas' row shows: 2, 5. At the bottom, it displays 'Armazém: 002', 'Disponível: 0', and 'Total: 86'.

	30	31	32	33	34	35	36	37	38	39
Verde	10	9	3	4	5	6	7	5		
Amarelo	5	9	4							
Azul	6	9	5							
Preto	3		6							
Vermelho	3		7							
Litas	2		5							

# ENTÃO, ESTÁ DECIDIDO? FALE COM O SEU GÊNIO. AVANCE.

Somos todos ouvidos.

[CLIQUE AQUI](#)

 [trigenius.pt](https://trigenius.pt)

Escolha online o que prefere:  
Agendar Reunião | Solicitar Visita  
Chamada Telefónica | Contacto por e-mail

**TRIGÉNIUS**  
HORECA

✉ [horeca@trigenius.pt](mailto:horeca@trigenius.pt)

📞 +351 913 701 883

☎ +351 249 530 800

📍 Fátima, Lisboa

