

# A SUA INSTITUIÇÃO MAIS ORGANIZADA E COMPETITIVA A CRESCER COMO UM GÊNIO.

Software de Gestão Pedagógica

SABER MAIS



Gestão de  
Escolas

**TRIGÊNIO**  
ENTERPRISE



INTEGRADO COM O PRIMAVERA

# GEPI GESTÃO ESCOLAR E PEDAGÓGICA INTEGRADA

O GEPI é uma solução integrada com o ERP PRIMAVERA.

## PARA ALÉM DO MÓDULO GEPI

Para além da especificidade do módulo GEPI irá dispor da fiabilidade do ERP PRIMAVERA que inclui um conjunto de módulos totalmente integrados que permitem uma total fluidez dos processos de:

- ✓ Gestão Financeira
- ✓ Logística
- ✓ Tesouraria
- ✓ Recursos Humanos
- ✓ CRM
- ✓ Ativos
- ✓ Projetos,
- ✓ entre outras

## PORTAL DO ALUNO

O “Portal do Aluno” foi planeado de modo a **reunir toda a informação relevante relativa à atividade escolar** e permitir a interação da administração, docentes, alunos e encarregados de educação.

## CALENDÁRIO GERAL

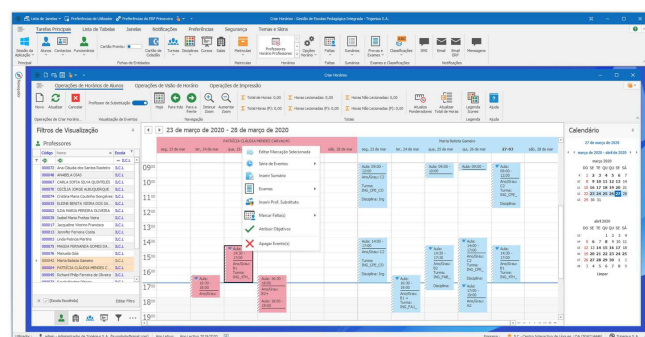

## FICHA DE PROFESSOR/FUNÇÃO ALUNO/CONTACTOS

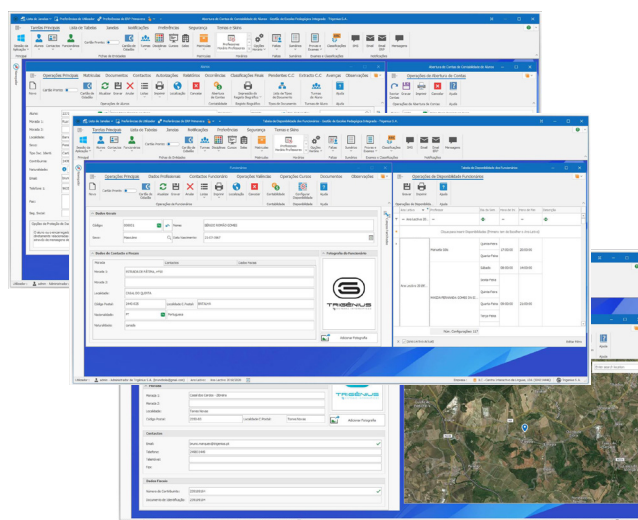

# GESTÃO ESCOLAR E PEDAGÓGICA INTEGRADA

## O PROJETO “PORTAL DO ALUNO”

O “Portal do Aluno” foi planejado de modo a reunir toda a informação relevante relativa à atividade escolar e permitir a interação da administração, docentes, alunos e encarregados de educação.

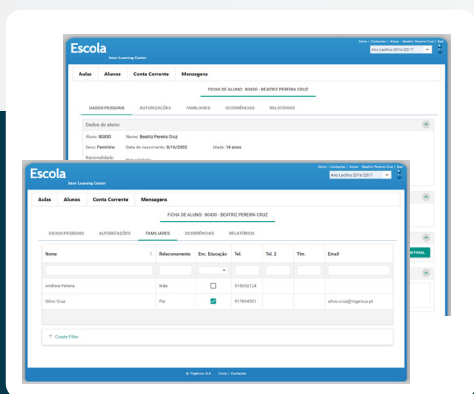

### FICHA DE ALUNO

A escola pode consultar e modificar os dados do aluno, analisar mensagens, a conta corrente e todos os indicadores relacionados com a sua performance escolar.

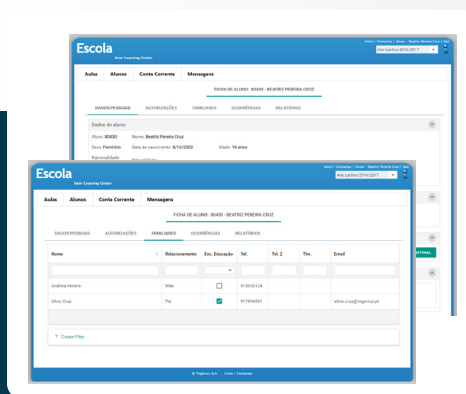

### AGENDA DE DOCENTE

Na escola poderão consultar a agenda diária, semanal ou mensal do professor, caso exista um conflito de disponibilidade no horário do professor, o programa notifica de forma a que se encontra uma alternativa prontamente.

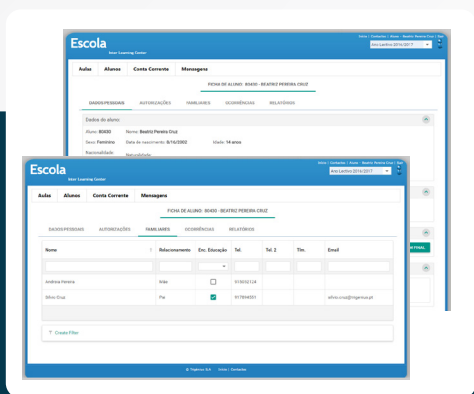

### ACESSO DO ENCARREGADO DE EDUCAÇÃO

O encarregado poderá em qualquer local e em tempo real consultar o aproveitamento do aluno ao nível dos vários critérios definidos e caso seja do seu interesse poderá entrar em contacto com a escola para tirar dúvidas.

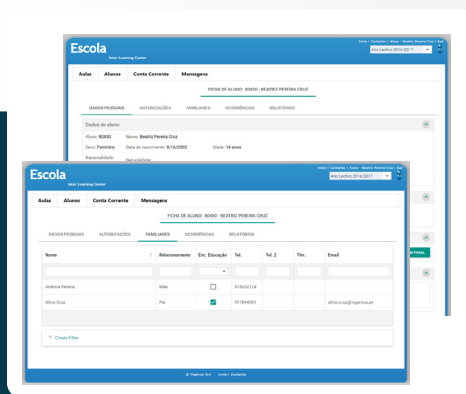

### AVALIAÇÃO FINAL DE ALUNO

As avaliações finais dos alunos com base nos critérios definidos previamente são elaboradas automaticamente bastando aos docentes obter as mesmas e assinarem com vista a sua entrega no final dos períodos letivos.



# GESTÃO ESCOLAR E PEDAGÓGICA INTEGRADA

## PARA ESCOLAS

### VANTAGENS

A TRIGÉNIUS colocou mãos à obra e procedeu a uma análise exaustiva e proporciona um conjunto de funcionalidades necessárias.

#### PRINCIPAIS VANTAGENS



**Melhora a Qualidade** do Serviço de Ensino.



**Reduz Custos** na Gestão de Tarefas de Secretaria.



**Liberta os Funcionários** para Tarefas que Acrescem Valor para os Alunos.



**Em Tempo Real,** Informação a Todos os Intervenientes.



**Vantagem Competitiva** Face à Concorrência.



**Diferenciando-se** pelo seu Ensino Moderno e Interativo.



**Reduz Custos** ao Nível dos Recursos Humanos.



**Otimiza a Gestão** dos Horários dos seus docentes.

#### MATRICULA DADOS DE FATURAÇÃO AUTOMÁTICA

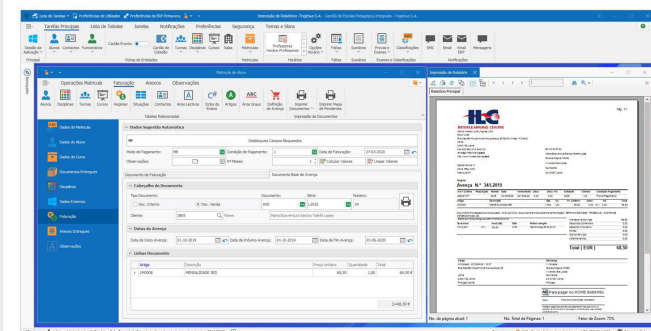

#### MARCAÇÃO AGRUPADA

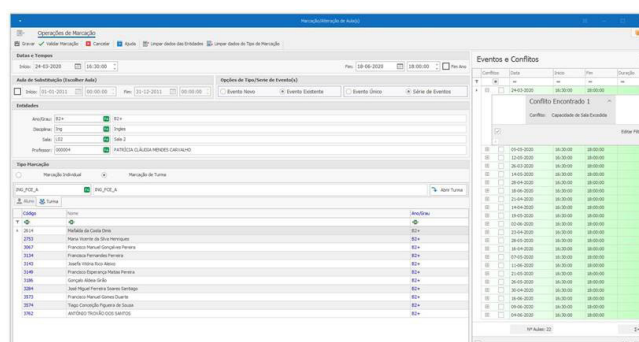

# GESTÃO ESCOLAR E PEDAGÓGICA INTEGRADA

## PARA ESCOLAS

### FUNCIONALIDADES

Desde a criação das fichas de aluno, conjugação de horários, criação da agenda de professores, alocação das salas, etc...

#### PRINCIPAIS FUNCIONALIDADES

- ✓ Relatórios relativos a performance dos professores;
- ✓ Gestão dos resultados dos alunos segmentado por ano, turma ou professor;
- ✓ Gestão dos sumários;
- ✓ Possibilidade de notificar professores, alunos e docentes através de email ou SMS;
- ✓ Gestão de turmas, disciplinas ou graus;
- ✓ Consulta de horários (por aluno, por professor);
- ✓ Obter listagem de alunos sem turma definida;
- ✓ Notificação salas excedidas;
- ✓ Notificação de conflitos de disponibilidade dos professores;
- ✓ Possibilidade de aplicar diferente "valor hora" consoante o conteúdo ministrado pelo docente;
- ✓ Introdução dos parâmetros de avaliação e cálculo automático das avaliações finais;
- ✓ Gestão dos recursos das aulas e dos alunos;
- ✓ Definição das salas;
- ✓ Matrículas;
- ✓ Definição da mensalidade.

#### OUTRAS FUNCIONALIDADES

- ✓ Integração avançada com Cartão de Cidadão;
- ✓ Controlo avançado de Contactos (CRM);
- ✓ Gestão de Férias de Professores e Funcionários;
- ✓ Gestão de Banco de Horas de Professores e Funcionários;
- ✓ Possibilidade de Integração com Relógio de Ponto;
- ✓ Possibilidade de Integração com MailChimp (Newsletters);
- ✓ Possibilidade de Integração com EasyPay:
  - Débitos Diretos;
  - Referências MB;
  - Transferências SEPA.
- ✓ Possibilidade de integração com MBWay.

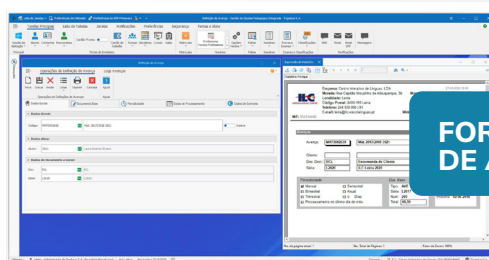
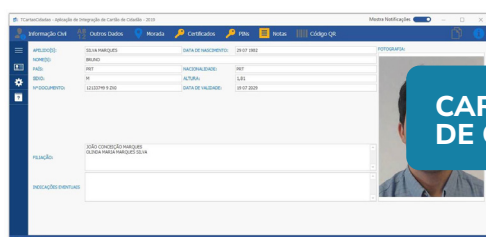



# GESTÃO ESCOLAR E PEDAGÓGICA INTEGRADA

## PARA ENCARREGADOS DE EDUCAÇÃO

### VANTAGENS

Perante o mercado a nível nacional e internacional propomos algumas funcionalidades de modo a permitir que este software seja uma ferramenta útil.

#### PRINCIPAIS VANTAGENS



**Acesso a Toda a Faturação e Dados de Ensino** num Único Local (Portal do Aluno).



**Maior interatividade** entre o encarregado de educação e a escola.



**Informação em tempo real**, atualizada e na Cloud.



**Envio de notificações** em tempo real (por sms ou por email).

#### FICHA DE ALUNO

**Escola** Inter Learning Center

Inicio | Contactos | Aluno: Beatriz Pereira Cruz | Ano Lectivo: 2016/2017

Aulas | Alunos | Conta Corrente | Mensagens

FICHA DE ALUNO: 80430 - BEATRIZ PEREIRA CRUZ

DADOS PESSOAIS | AUTORIZAÇÕES | FAMILIARES | OCORRÊNCIAS | RELATÓRIOS

Dados do aluno:

Aluno: 80430 Nome: Beatriz Pereira Cruz  
 Sexo: Feminino Data de nascimento: 8/16/2002 Idade: 14 anos  
 Nacionalidade: Portuguesa Naturalidade:  
 Documento de identificação: 15396242 Numero de identificação: 270284605

Informações de contacto do aluno:

Telefone: 918682637 Telemovel:  
 Email: silvio.cruz@trigenius.pt

Imprimir: Ficha de Aluno e Boletins de Classificação

IMPRIMIR FICHA DE ALUNO | IMPRIMIR BOLETIM DE 1º PERIODO | IMPRIMIR BOLETIM DE 2º PERIODO | IMPRIMIR BOLETIM DE 3º PERIODO | IMPRIMIR BOLETIM FINAL

Observações:

#### AVALIAÇÃO FINAL DE UM ALUNO

**Escola** Inter Learning Center

Inicio | Contactos | Professor: Patricia Carvalho | Ano Lectivo: 2016/2017

Aulas | Alunos | Mensagens

AVALIAÇÃO GLOBAL

Turma: Ing\_FCE\_C

#	Turma	Aluno	Nome	1	Disciplina	Ano	A. 1º P.	A. 2º P.	A. 3º P.	A. Final	Aprovado
Ing_FCE_C	2634	Catarina Isabel Lopes de Carvalho	Ingles	B2+	15,29	16,83	16,86	16,33			✓
Ing_FCE_C	2306	Catarina Manuel Correia Pinto	Ingles	B2+	14,97	15,78	15,9	15,55			✓
Ing_FCE_C	2487	José Miguel Carvalho Rodrigues de Jesus	Ingles	B2+	14,71	14,76	11,55	13,67			✓
Ing_FCE_C	2567	Maria Agostinho Oliveira	Ingles	B2+	13,29	14,1	13,64	13,68			✓
Ing_FCE_C	2275	Maria Bizarro Senteiro da Saldade	Ingles	B2+	13,15	13,98	13,79	13,64			✓
Ing_FCE_C	2660	Mafalda Ferreira de Sousa	Ingles	B2+	13,65	14,3	13,71	13,89			✓
Ing_FCE_C	2810	Rita Marques Tavao	Ingles	B2+	15,29	15,73	15,3	15,54			✓
Ing_FCE_C	2850	Sara Lopes Ferreira	Ingles	B2+	17,45	17,9	18,45	17,93			✓

Numero de Alunos: 8

15,03

T. Create Filter

© Trigenius S.A. Inicio | Contactos



# GESTÃO ESCOLAR E PEDAGÓGICA INTEGRADA PARA ENCARREGADOS DE EDUCAÇÃO FUNCIONALIDADES

Uma ferramenta útil não só na gestão dos seus recursos internos, escolas, turmas, professores e alunos mas também útil para os seus alunos e encarregados de educação.

AGENDAR  
DEMONSTRAÇÃO

## PRINCIPAIS FUNCIONALIDADES

- ✓ Acesso ao Portal de aluno onde consta toda a informação dos alunos (avaliações, faltas, sumários, etc...);
- ✓ Podem contactar os docentes e fazer questões;
- ✓ Notificações por email e newsletter relativas a faltas de comparência, material, etc...
- ✓ Consulta da faturação e das avenças online através do Portal do aluno.

## DASHBOARD DO ALUNO

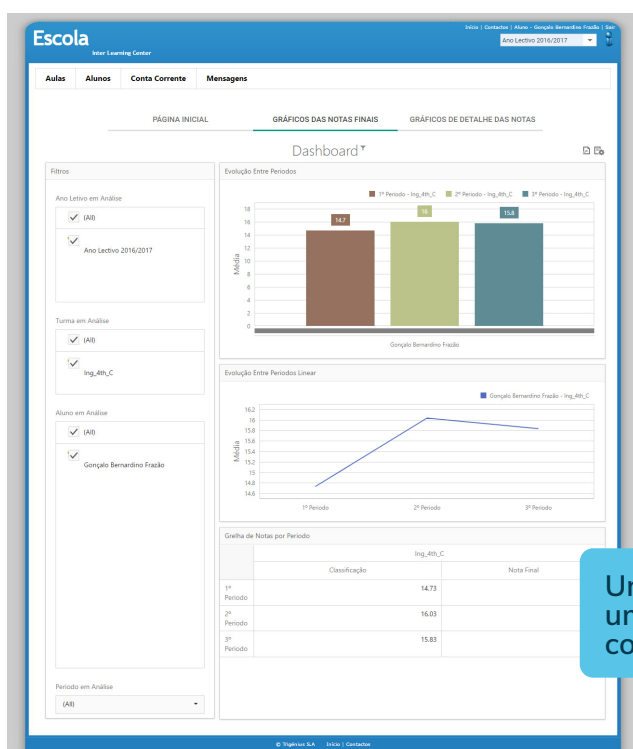

## AGENDA DE UM DOCENTE

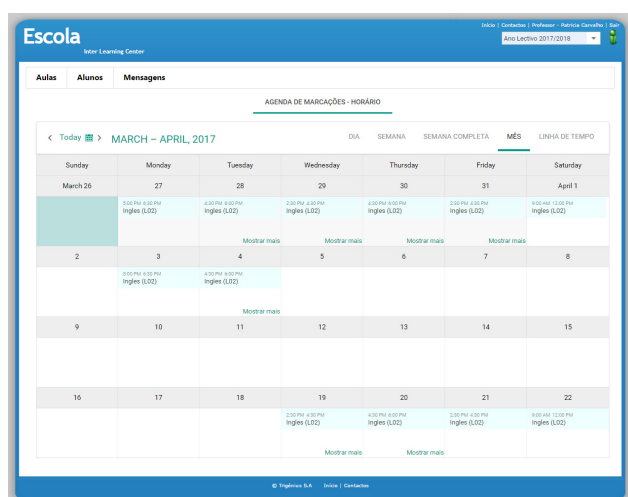

Uma pagina à qual se logou um encarregado de educação com o Dashboard do aluno respetivo.

# ENTÃO, ESTÁ DECIDIDO? FALE COM O SEU GÊNIO. AVANCE.

Somos todos ouvidos.

[CLIQUE AQUI](#)

 [trigenius.pt](https://trigenius.pt)

Escolha online o que prefere:  
Agendar Reunião | Solicitar Visita  
Chamada Telefónica | Contacto por e-mail

**TRIGÉNIUS**  
ENTERPRISE

✉ [contacto@trigenius.pt](mailto:contacto@trigenius.pt)

☎ +351 249 530 800

📍 Fátima, Lisboa

